



Universidad Tecnológica
de Pereira

Oficina de Planeación

Comité Sistema de Gerencia del PDI

Seguimiento primer trimestre PDI-2017

ORDEN DEL DÍA

1. Verificación del Quórum- **(5 minutos)**
2. Aprobación del Acta anterior (Acta Nro. 01 y 02 de 2017)- **(5 minutos)**
3. Seguimiento a tareas acta anterior - **(5 minutos)**
4. Seguimiento al PDI en sus tres niveles de Gestión Primer trimestre vigencia 2017- Presentación a cargo Oficina de Planeación **(Evacuado en el Consejo Superior 09/05/2017)**
5. Presentación de avances proyectos **(15 minutos)**
6. Solicitudes de ajustes al PDI - **(10 minutos)**
7. Propuesta ruta de actualización proyectos PDI - **(10 minutos)**
8. Propuesta plan de trabajo Comité Sistema de Gerencia del PDI - 2017 - **(10 minutos)**
9. Propositiones y varios

Seguimiento a Tareas

Descripción de la Tarea	Responsables	Fecha de entrega	Estado
Preparación diálogos con estudiantes	Oficina de Planeación Oscar Arango	Julio 31 de 2017	Se cuenta con 8 diálogos realizados, pendiente programar (Jornada especial, Ciencias de la Salud, Ciencias Agrarias, Bellas Artes, Ingeniería Industrial y Ciencias de la Educación), Bellas Artes, Ciencias Agrarias y Agroindustria, Jornada Especial
Revisar la posibilidad de crear un indicador para el proyecto PAI – UTP con respecto a la demanda atendida	Angélica Gómez	Marzo 31 de 2017	Finalizada
Visibilizar y articular los resultados adicionales de la VIIE en el Plan de Desarrollo Institucional	Yessica Rojas	Marzo 31 de 2017	Finalizada
Subir de nivel de gestión el indicador de prácticas de VIIE	Yessica Rojas	Marzo 31 de 2017	Finalizada

Seguimiento a Tareas

Descripción de la Tarea	Responsables	Fecha de entrega	Estado
Enviar informe ejecutivo de gestión 2016	Oficina de Planeación	Enero 16 de 2017	Finalizada
Cruzar contra Plan de trabajo de los docentes la productividad en investigación	Délany Ramírez Vicerrectoría IIE	31 de octubre de 2016	<ol style="list-style-type: none">1. Se cuenta con la información de los planes de trabajo que se recolectan desde la Vic. Académica, para esta información ya se realizó un primer análisis pendiente de presentar ante el comité directivo o donde sea pertinente.2. Se cuenta con la información de la producción intelectual, la cual se espera terminar el análisis en lo que resta de mayo.3. Se está levantando la información para cruzar con respecto a la participación en grupos de investigación y semilleros.

Seguimiento a Tareas

Descripción de la Tarea	Responsables	Fecha de entrega	Estado
Realizar una reunión los responsables del indicador de gestión de recursos con la oficina de control interno para revisar el ajuste solicitado	Angélica Gómez	Noviembre 30 de 2016	Finalizada
Realizar presentación de resultados de los comparativos con otras Universidades con respecto a los artículos publicados a la alta dirección	Yessica Rojas	Diciembre 16 de 2016	Finalizada
Enviar informe de comparativos universidades en materia de investigación al Consejo Superior	Vicerrectoría de investigación, innovación y extensión.	Marzo 31 de 2017	Pendiente
Cargar metas del PDI al SIGER	Leonardo Gaviria Grisales	Febrero 28 de 2017	Finalizada

AGENDA TEMÁTICA



**Alianzas
Estratégicas**



**Desarrollo
Institucional**



**Cobertura con
Calidad**



**Impacto
Regional**



**Bienestar
Institucional**



Internacionalización



**Investigación,
Innovación y
Extensión**

DESARROLLO INSTITUCIONAL



DESARROLLO DE LA INFRAESTRUCTURA FÍSICA

Ver Video



Desarrollo Institucional

5 Puntos WIFI gratis en convenio con MINTIC: Dadas a la **gestiones del Rector** ante el Ministerio de Tecnologías de la Información y Comunicaciones, se lograron 5 Puntos WIFI gratis ubicados en:

- La Julita
- La media torta de Ambiental
- La zona deportiva cerca de Bienestar Universitario
- Zona deportiva de las canchas sintéticas
- Edificio 13



Inauguración el 10 de Junio con el Ministro de las TIC

Demostración funcionamiento Laboratorio virtual en Ingeniería Mecánica.



Adquisición y adecuación del Software Motor Inteligente Natural (MIN): se tienen **60 licencias** cuyo objetivo es facilitar la búsqueda de información interna de la universidad.

Aporta al posicionamiento en Rankings WEB

Desarrollo Institucional

Visita de Seguimiento al Sistema de Gestión de Calidad por parte del Organismo certificador BUREAU VERITAS CERTIFICATION.



Documento de análisis que respalda el modelo propuesto de distribución de recursos entre las IES públicas



Financiación de la Educación Superior: A la fecha, se viene desarrollando una propuesta de modelo de distribución de los recursos provenientes de las Reforma Tributaria. **El próximo viernes 12 de mayo se realizará reuniones de rectores del SUE para la toma de decisiones frente a la distribución de recursos.**

COBERTURA CON CALIDAD



COBERTURA CON CALIDAD



- Finalizada la propuesta para discusión del Proyecto Educativo Institucional
- **69** docentes en formación de doctoral
- **18** docentes en formación de maestría

La Universidad cuenta con **120** docentes con Doctorado (108 planta y 12 transitorios) y **293** docentes con Maestría (166 planta y 127 transitorios).

FORMACIÓN DOCTORAL POR FACULTAD

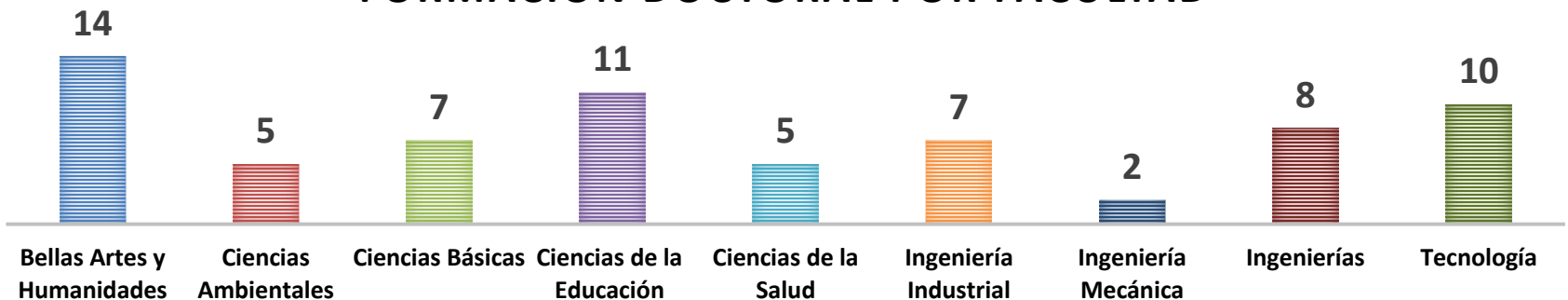

COBERTURA CON CALIDAD



Egreso exitoso:

Se han realizado **1.611** atenciones en matemáticas y **55** estudiantes con comprensión lectora y escritura. Además, se cuenta con **37** monitores para el área de matemáticas y **5** monitores para comprensión lectora.

Gestión de programas académicos:



- ✓ **Visitas de pares surtidas para Registro Calificado:** Doctorado en Ciencias.
- ✓ **Formulación del documento maestro del Doctorado en Biotecnología.**
- ✓ **Nuevos programas académicos:** Tecnología en Desarrollo de Software, Tecnología en producción hortícola*

COBERTURA CON CALIDAD



811 graduados (2017)

675 pregrado

136 posgrado



● **Acreditación de programas**

15 pregrado

5 posgrado

● **En proceso de Autoevaluación**

10 pregrado

5 posgrado

● **En proceso CNA**

6 pregrado

1 posgrado



Inició del proceso de **autoevaluación para Acreditación Internacional bajo el modelo ARCU SUR (Acreditación Regional de Carreras Universitarias Mercosur)** con los programas de **Ingeniería Mecánica e Ingeniería Industrial**

RESULTADOS SABER PRO EN COMPETENCIAS GENÉRICAS CONSOLIDADO NACIONAL 2016

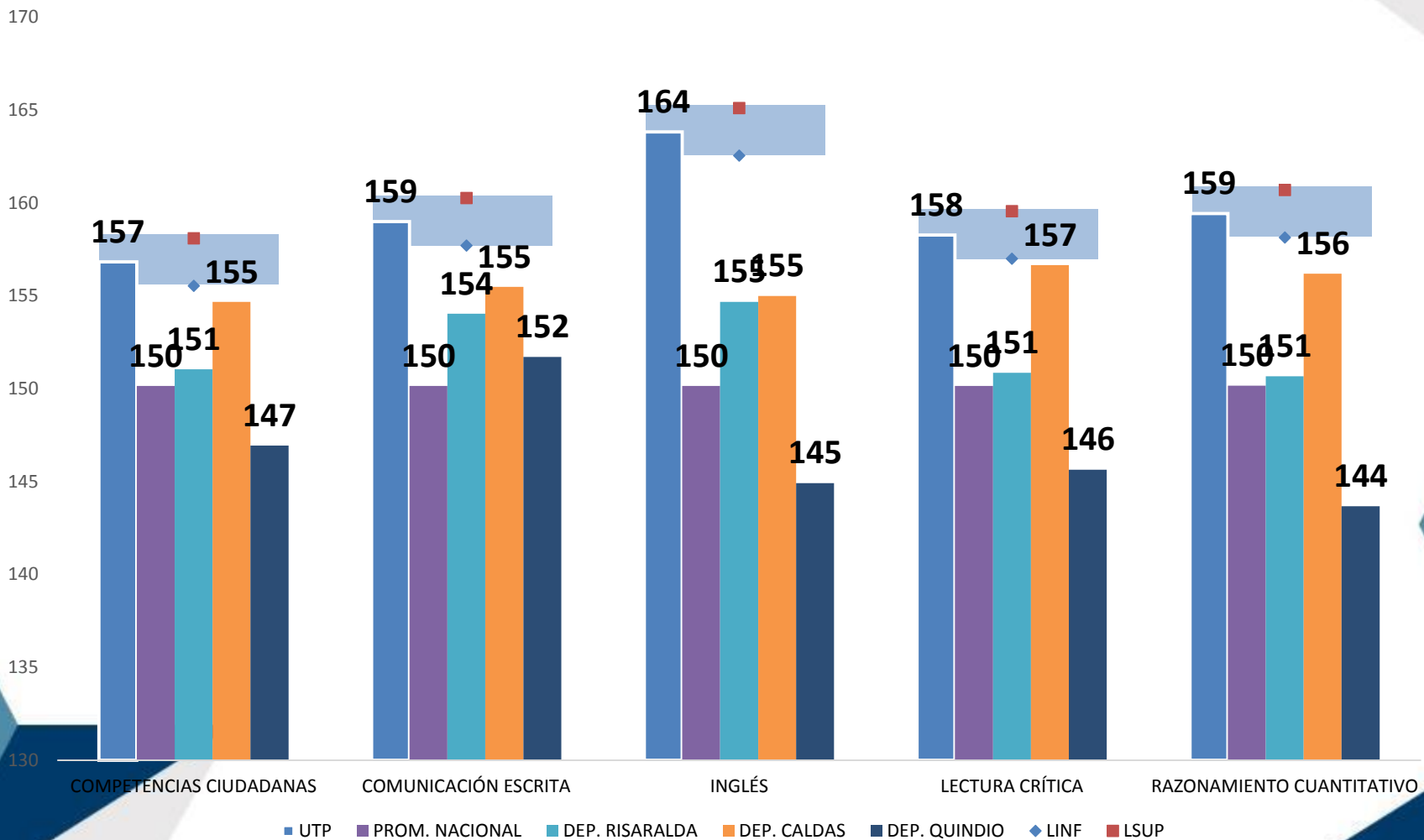

RESULTADOS SABER PRO EN COMPETENCIAS GENÉRICAS CONSOLIDADO NACIONAL 2016

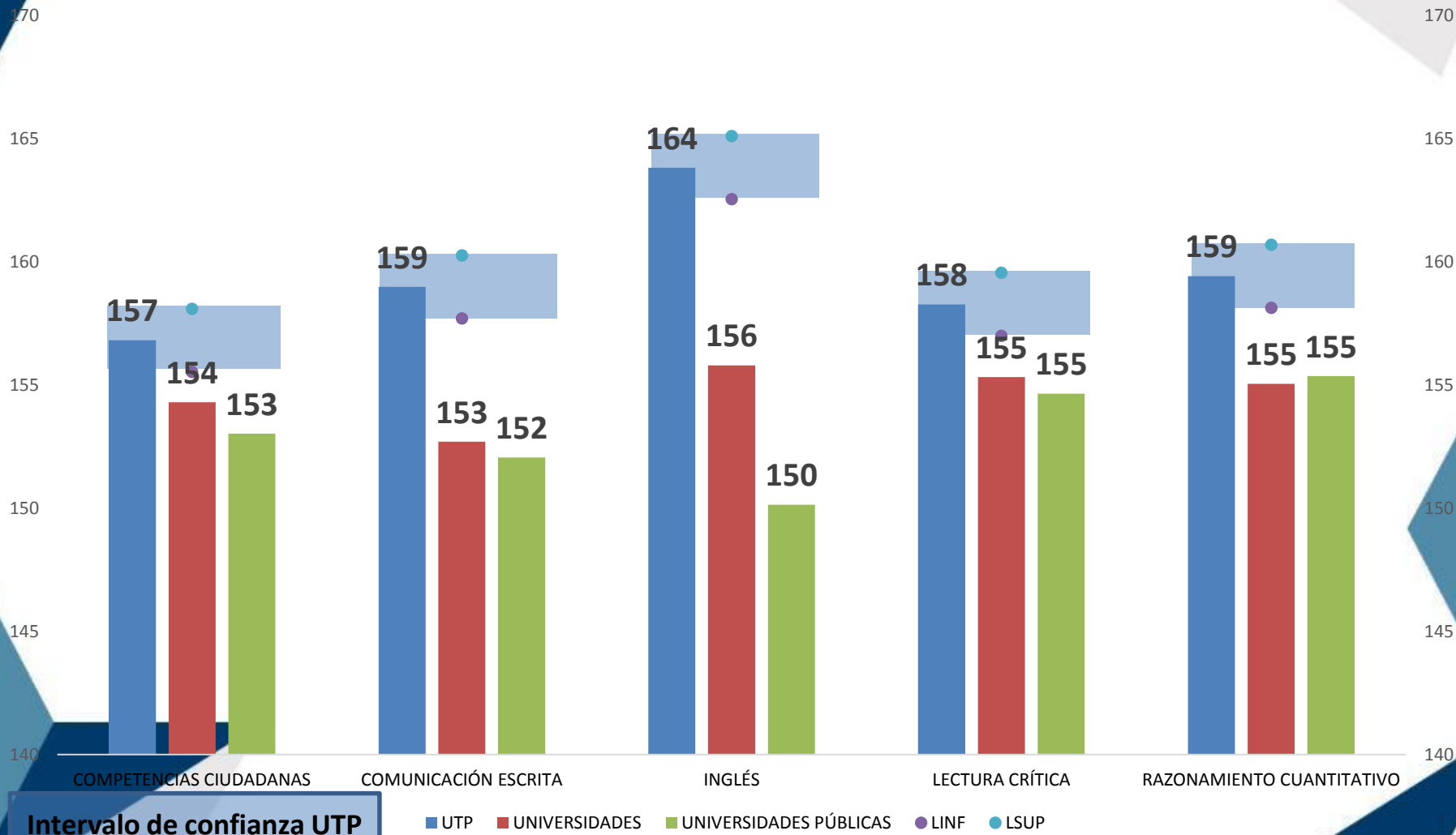

Intervalo de confianza UTP

■ UTP ■ UNIVERSIDADES ■ UNIVERSIDADES PÚBLICAS ● LINP ● LSUP

BIENESTAR INSTITUCIONAL



BIENESTAR INSTITUCIONAL

Observatorio Social

Se destaca el desarrollo de **análisis de apoyos socioeconómicos**, de las correlaciones con aspectos académicos, de la generación de impactos en las diferentes dimensiones del estudiante y la **visualización georeferenciada de los beneficiarios**, para la toma de decisiones estratégicas.



PAI

Programa de Acompañamiento Integral



PAI-UTP

Se ha logrado un total de **2.243 estudiantes atendidos personalmente**, logro destacable puesto que ha superado considerablemente el número de atendidos con respecto al primer semestre del 2016 (**163%**).

En total de **atenciones** tanto presenciales, virtuales y telefónicas, se presenta un total de **3.462**.

BIENESTAR INSTITUCIONAL

Formación para la Vida

- ❖ **Recibimiento y acompañamiento a los estudiantes nuevos.** Se desarrolló la semana de Adaptación a la Vida Universitaria.
- ❖ **Formación Artístico Cultural.** Se destaca que el **Grupo Trietnias** en la Universidad de Amazonia en Florencia, para el **intercambio cultural**, así mismo la presentación en **FENALCO** lo que demuestra una vez la importancia y **prestigio del folclor que permanentemente investiga el Grupo Trietnias.**
- ❖ Presentación de la **Orquesta Sinfónica de la UTP con Alkilados** en la inauguración de Centro de Convecciones.
- ❖ **Formación en Desarrollo humano y Formación para la Responsabilidad Social**, se destaca por la **gestión en pro de los damnificados de Mocoa y Manizales**, en la recolección de las donaciones.



BIENESTAR INSTITUCIONAL

Formación para la Vida

- ❖ **Formación Deportiva. Clasificación de 5 (cinco) estudiantes a los juegos universitarios Nacionales de Tunja Paipa y Duitama** en el mes de octubre de 2017. En las modalidades de **tenis y karate**.
- ❖ Apoyo desde la UTP en la generación de capacidades del **Equipo de Fútbol Sub-17 y Sub-20**, en una apuesta integral formativa.



BIENESTAR INSTITUCIONAL

Promoción de la Salud Integral

Primer Año de Casita Utepitos.

El acto protocolario se realizará el día **12 de mayo de 2017**, en el Auditorio ubicado en la Facultad de Ingeniería Mecánica y la feria de proyectos que se han desarrollado por diferentes programas académicos en apoyo a **CASITA UTEPITOS**.



INVESTIGACIÓN, INNOVACIÓN Y EXTENSIÓN



Investigaciones, Innovación y Extensión

- **CONVOCATORIA ECOSISTEMA CIENTÍFICO:** orientada al **mejoramiento de calidad educativa** por medio de la consolidación de la investigación, el desarrollo tecnológico y la innovación (I+D+i) en las Instituciones de Educación Superior.
- **APROBADA PATENTE DE INVENCIÓN:** fue aprobada la patente de invención **“EQUIPO PORTÁTIL PARA EVITAR LA CONTAMINACIÓN VEHICULAR EN LAS ESTACIONES DE SERVICIO”**.

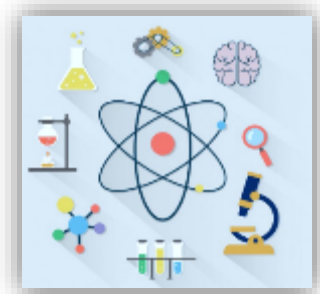
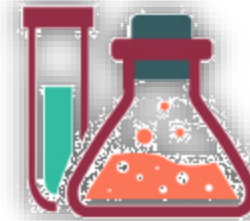
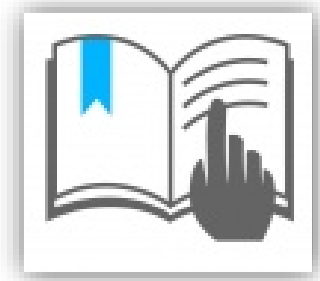
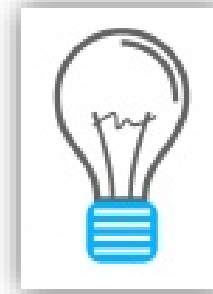

Investigaciones, Innovación y Extensión

- **PARTICIPACIÓN EN LA FERIA INTERNACIONAL DEL LIBRO DE BOGOTÁ:** 14 Trabajos de investigación, 6 Textos académicos, 1 Tesis laureadas y 2 Ensayos.
- **INSCRIPCIÓN DE LA UNIVERSIDAD EN EL PROGRAMA MANOS A LA PAZ DE LAS NACIONES UNIDAS,** con dicha inscripción los estudiantes se postularon a la convocatoria para el **II semestre de 2017**. (la firma del convenio está en trámite).



Investigaciones, Innovación y Extensión

- **SEGUNDO ENCUENTRO DEPARTAMENTAL DE INVESTIGADORES:** La Mesa de Investigaciones de Risaralda en la cual participa activamente la Universidad Tecnológica de Pereira, realizó el Segundo Encuentro Departamental de Investigadores, el pasado miércoles 26 de abril de 2017.
- **FIRMA CONVENIO MARCO CON EL CONSEJO DE LA JUDICATURA**
- **CONTRATO DE INTERVENTORÍA INTEGRAL ENTRE FIDUCIARIA LA PREVISORA S.A. – FIDUPREVISORA S.A. :** actuando como vocera y administradora del fondo nacional de financiamiento para la Ciencia, la Tecnología y la Innovación, Fondo Francisco José de Caldas y la Universidad Tecnológica de Pereira
- **LANZAMIENTO CONVOCATORIA DE THE BIGGEST:** Convocatoria es para financiar el desarrollo de proyectos relacionados con el sector del Turismo.



INTERNACIONALIZACIÓN



Internacionalización

- Durante el mes de marzo de 2017, **se celebró el mes de la FRANCOFONÍA en la UTP**, con el **apoyo de la Embajada de Francia** en Colombia y la Alianza Francesa de Pereira.
- **Continuidad de la formación en Francés de 22 estudiantes de pregrado** (vienen del 2016) más inicio de **nuevo grupo (22)** que iniciaron su formación, como complemento a su formación en inglés. Los dos grupos están **becados por la UTP** y toman los **cursos en la Alianza Francesa de Pereira**.
- **Misión Académica en Alemania** en el mes de mayo, orientada a **identificar oportunidades de cooperación internacional** en materia **académica, investigativa y de desarrollo con diferentes instituciones en Alemania**.
- **Formación en Alemán a 13 estudiantes y 7 Docentes**.
- En relación con los docentes, el **49% de los docentes de planta y transitorios alcanzan nivel B1** o superior en lengua extranjera.



Internacionalización

- **Movilidad Académica Internacional:**

- ❑ **50** estudiantes de la UTP se encuentran realizando movilidad internacional (38 intercambio y 12 en programa de doble titulación).
- ❑ **23** estudiantes internacionales se encuentran en la UTP realizando su movilidad internacional (17 intercambio, 5 en programa de doble titulación, 1 en rotación médica).

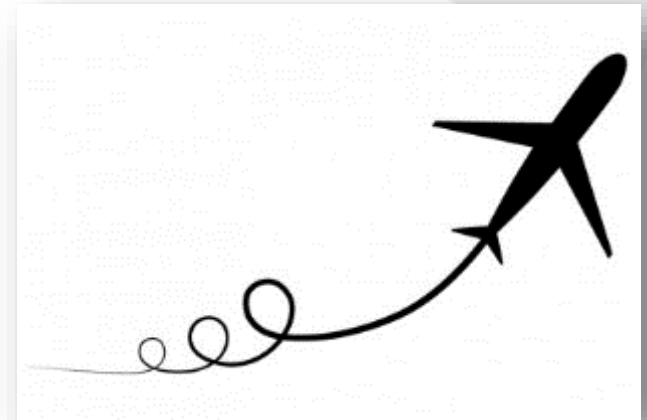

- **Socios Académicos Internacionales**

Conferencia "**El universo de ciencia y tecnología detrás de los neutrones**" realizada por la egresada **Dra. Clara Inés López** - Senior Mechanical Engineer en el European Spallation Source ESS ERIC en Lund, Suecia.



IMPACTO REGIONAL



Impacto Regional

- ❑ Liderazgo en la mesa nacional de gobernabilidad y paz del SUE: para dinamizar el proceso de consolidación de una gran oferta nacional educativa por parte de las Universidades Públicas que le **apueste a la educación y La Paz.**
- ❑ Apertura e inicio de la Cohorte VI del Diplomado por La Paz con **énfasis en participación ciudadana en la construcción de paz** territorial en el marco de la verificación e implementación de los Acuerdos de La Habana.
- ❑ Paisaje Cultural Cafetero reuniones de concertación agenda de trabajo en **escuelas y colegios rurales** de Pereira tema: **educación rural para La Paz**



Impacto Regional



- ❑ **Participación en la mesa sectorial de café:** reuniones con la **Cámara de Comercio de Medellín, Facultad de Ciencias Agrarias y Agroindustria** entre otros.
- ❑ **Participación en el primer precongreso de juventudes cafeteras de Risaralda:** Gestión y articulación interinstitucional para la **organización y realización** del **II encuentro de Mujeres productoras de café del paisaje cultural cafetero**.
- ❑ **Postgrados en Red:** Se continúa el proceso para ajuste del **documento y ruta de gestión para la Maestría en café y maestría en gestión del riesgo**.
- ❑ **Participación en la formulación del Plan Decenal de Educación.**
- ❑ **Inician 2 investigaciones por parte de los jóvenes investigadores de la UTP beneficiarios de la beca del Fondo FRI con las siguiente propuestas:**
 - ✓ Annona montana un recurso renovable para la obtención de compuestos activos como una alternativa sostenible para el control de insectos-plaga de la Región Cafetera
 - ✓ Estudio experimental comparativo de recubrimientos de alta absorptividad y baja emisividad utilizados como absorbedores en colectores solares.

ALIANZAS ESTRATÉGICAS

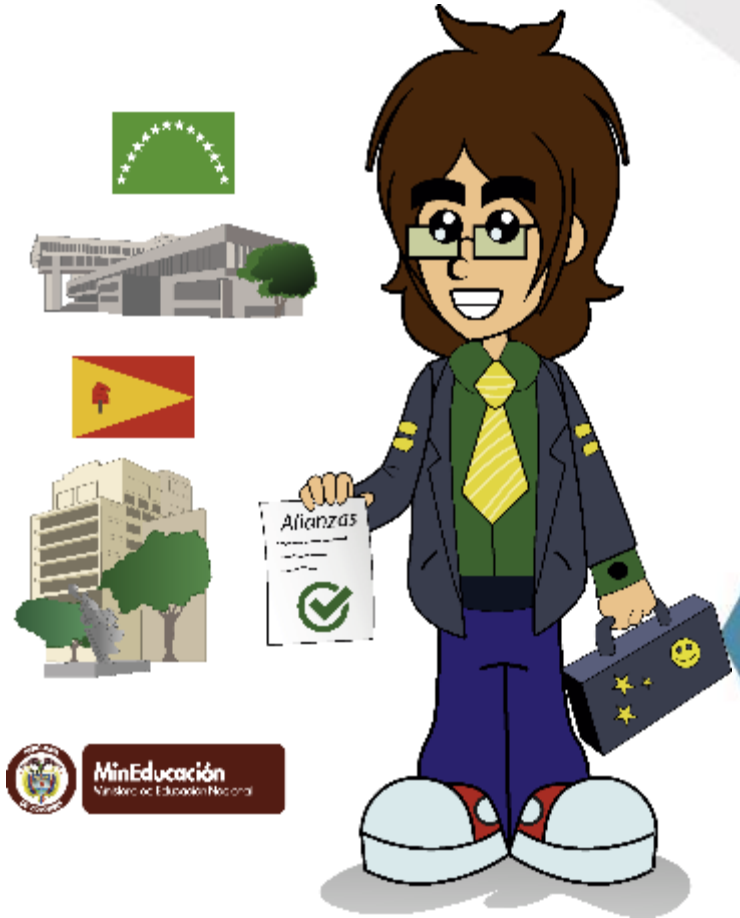

Alianzas Estratégicas

- ❑ **Red de Universidades firma convenio de movilidad:** La Red de Universidades de Risaralda **oficializó el acuerdo de movilidad.**
- ❑ **CIDT y Biotecnología:** Universidad Tecnológica de Pereira en **segundo lugar en el índice de gestión de proyectos de regalías (IGPR)** de las entidades que ejecutan proyecto de CTel a nivel Nacional. **Primer lugar a nivel departamental** en todos los tipos de proyectos de regalías.
- ❑ Se inició el proyecto de **escuela de liderazgo** con la participación de la **UTP, U. Libre, U. Andina, U. Cooperativa, Caja de compensación Comfamiliar, Vigía cívica, Fractalac** y la **Fundación Juan Felipe Pineda.**
- ❑ **Realización del evento: La Gerencia de Proyectos como eje para la construcción del futuro de su empresa:** a través del cual se presentó la **Comunidad PMI de la Región.**
- ❑ La UTP en conjunto con la Universidad del Valle vienen liderando el proceso de **revisión de los procesos de formulación, evaluación y ejecución de los proyectos de CTel** del Sistema General de Regalías.



COLCIENCIAS
Ciencia, Tecnología e Innovación



Alianzas Estratégicas

- ❑ **Reunión Presidente de la República – 6 de abril de 2017:** El objetivo de esta sesión fue abordar dos temas:

- ✓ Programa Ser Pilo Paga
- ✓ Reforma Tributaria

- ❑ **REPRESENTACIÓN ANTE EL OCAD:** Generación de espacios al interior del OCAD para la revisión de los procesos de evaluación y aprobación de los proyectos de ciencia tecnología e innovación.

- ❑ **REPRESENTACIÓN ASCUN:** se han venido revisando temas como: **Movilidad académica nacional, Colombia científica, sistema de acreditación de Colombia**, entre otros.



Alianzas Estratégicas

- **Líneas de acción prioritizadas por el SUE para el año 2017:** El Consejo Nacional de Rectores del Sistema Universitario Estatal acordó proponer los siguientes temas para la agenda del Sistema en la vigencia 2017:
 - ✓ La participación del SUE en la construcción de Paz en Colombia
 - ✓ Financiamiento para la Educación Superior en Colombia
 - ✓ Regionalización e internacionalización
 - ✓ Calidad de la Educación Superior Pública
 - ✓ Integración del Sistema de Educación Superior Público
 - ✓ Participación de la Universidad Pública en el desarrollo de Capacidades para la formulación de proyectos en el SGR en ciencia y tecnología.
 - ✓ Bienestar Universitario



Alianzas Estratégicas

- ❑ Firma de **Pacto páramo**: UTP, Carder, UE e Instituto Humboldt realizan foro “**Investigación y Manejo del Páramo de los Nevados**”
- ❑ Como parte del **tercer encuentro de Universidades del Eje Cafetero y el Ministerio de Educación Nacional**, se realizó el **Foro Visiones de regionalización**: hacia una educación superior rural.
- ❑ La **UTP y la Fundación Valle del Lili firman convenio** para contribuir en la **formación del talento humano de los posgrados médico-quirúrgicos de la Facultad de Ciencias de la Salud**.
- ❑ La **UTP y la Universidad Militar Nueva Granada le apuestan a un Convenio de Cooperación Institucional**: tuvo como objetivo **ratificar un convenio que se había hecho en la elaboración de un programa conjunto de Cooperación para la Tecnología en Producción Hortícola**.



Alianzas Estratégicas

- ❑ **Audiencia pública:** Se realizó el pasado 19 de abril de 2017, en el Teatro de Bellas Artes de Risaralda, la 12a. Audiencia Pública de Rendición de Cuentas a la Ciudad, Con gran participación de **335 personas** (mayor participación entre las audiencias de la UTP), contando con personalidades del municipio y el departamento.

- ❑ **Diálogos con estudiantes por facultad:** Se han realizado a la fecha **6 diálogos** con las siguientes facultades:
 - ✓ Ingeniería Mecánica
 - ✓ Tecnologías
 - ✓ Ingenierías
 - ✓ Programa de etnoeducación
 - ✓ Ciencias básicas
 - ✓ Ciencias Agrarias y agroindustria





AVANCES PROYECTOS PDI

Avance por proyecto institucional- Trimestre I

Objetivo Institucional	Proyecto	Porcentaje de Avance del Proyecto	Porcentaje de Avance (Cronograma) Proyecto
Desarrollo Institucional	P1. Desarrollo Físico Sostenible	29.10%	21.65%
	P2. Sostenibilidad ambiental	14.88%	21.65%
	P3. Desarrollo tecnológico	17.58%	21.65%
	P4. Gestión Humana	11.58%	21.65%
	P5. Gestión Organizacional y de Procesos	20.92%	21.65%
	P6. Gestión Financiera	25.33%	21.65%
Cobertura con calidad	P7. Gestión para el ingreso articulado	48.20%	21.65%
	P8. Egreso exitoso	48.20%	21.65%
	P9. Gestión de egresados	45.49%	21.65%
	P10. Desarrollo Integral Docente	34.38%	21.65%
	P11. Aseguramiento de la calidad	21.65%	21.65%
	P12. Gestión curricular	26.50%	21.65%
	P13. Promoción y desarrollo de la educación virtual	4.03%	21.65%
	P14. Gestión de capacidades institucionales para la oferta de programas académicos	0%	21.65%
Bienestar Institucional	P15. Formación para la vida	34.03%	21.65%
	P16. Gestión Social	14.16%	21.65%
	P17. Promoción de la Salud Integral	30.98%	21.65%
	P18. Gestión estratégica	38.53%	21.65%
	P19. PAI-UTP	52.52%	21.65%

Avance por proyecto institucional- Trimestre I

Objetivo Institucional	Proyecto	Porcentaje de Avance del Proyecto	Porcentaje de Avance (Cronograma) Proyecto
Investigaciones, innovación y extensión	P20. Convocatorias internas y externas para financiación de proyectos	38.33%	21.65%
	P21. Relación Universidad - Empresa – Estado	29.82%	21.65%
	P22. Políticas de fomento de investigación, innovación y extensión	23.81%	21.65%
Internacionalización	P23. Internacionalización en casa	33.67%	21.65%
	P24. Movilidad estudiantil internacional	46.43%	21.65%
	P25. Socios académicos internacionales	39.63%	21.65%
Impacto Regional	P26. Alianza Universidad - empresa - estado para la transferencia del conocimiento para los sectores y tecnologías más promisorias de la Ecorregión	19.35%	21.65%
	P27. Contribución a la consolidación de una red de observatorios para la Ecorregión	32.48%	21.65%
	P28. Sistema universitario para la formulación y gestión de políticas públicas	25.00%	21.65%
	P29. Integración académica	45.00%	21.65%
	P30. Aporte de la UTP al proyecto de paisaje cultural cafetero	11.67%	21.65%
	P31. Plataforma natural y social del territorio como base para el desarrollo sostenible, la cultura, la educación, y la cultura de paz	26.67%	21.65%
Alianzas estratégicas	P32. Inteligencia Institucional y del Contexto	10.00%	21.65%
	P33. Sociedad en Movimiento	43.38%	21.65%
	P34. Soporte a las Alianzas Estratégicas	8.87%	21.65%
	P35. Centro de Innovación y Desarrollo Tecnológico	62.55%	21.65%

DESARROLLO INSTITUCIONAL

Planes operativos que a la fecha de corte
presentan un bajo avance o no presentan
avance



DESARROLLO INSTITUCIONAL

Proyecto	Plan Operativo	Indicador	Meta 2017	Avance	Porcentaje de Avance - CALC (Ajustado)
P3. Desarrollo tecnológico	Automatización de Espacios Físicos	Ejecución de Automatización de Espacios Físicos	100	5	5%
P4. Gestión Humana	Cultura Organizacional	Ejecución de Cultura Organizacional	100	10	10%
P5. Gestión Organizacional y de Procesos	Modernización Administrativa	Ejecución de Modernización Administrativa	100	9.83	9.83%
P6. Gestión Financiera	Optimización de Ingresos	Ejecución de Optimización de Ingresos	100	0	0%

COBERTURA CON CALIDAD

Planes operativos que a la fecha de corte
presentan un bajo avance o no presentan
avance



COBERTURA CON CALIDAD

Proyecto	Plan Operativo	Indicador	Meta 2017	Avance	Porcentaje de Avance - CALC (Ajustado)
P9. Gestión de egresados	Observatorio de vinculación y seguimiento del egresado	Informes generados para uso y toma de decisiones en el marco de la Calidad Académica	33	2	6.06%
P13. Promoción y desarrollo de la educación virtual	Diseño de estructura académico-administrativa para la educación virtual	Ejecución de Diseño de estructura académico-administrativa para la educación virtual	100	0	0 %
	Estudio de factibilidad y selección de oferta virtual	Ejecución de Estudio de factibilidad y selección de oferta virtual	100	4	4 %
	Sensibilización a la comunidad universitaria sobre la educación virtual en la UTP	Ejecución de Sensibilización a la comunidad universitaria sobre la educación virtual en la UTP	100	8.1	8.10%
P14. Gestión de capacidades institucionales para la oferta de programas académicos	Análisis de capacidades para la oferta de nuevos programas	Ejecución de Análisis de capacidades para la oferta de nuevos programas	100	0	0. %
	Revisión de capacidades para la oferta actual	Revisión de capacidades para la oferta actual	100	0	0%

BIENESTAR INSTITUCIONAL

Planes operativos que a la fecha de corte
presentan un bajo avance o no presentan
avance



BIENESTAR INSTITUCIONAL

Proyecto	Plan Operativo	Indicador	Meta 2017	Avance	Porcentaje de Avance - CALC (Ajustado)
P15. Formación para la vida	Formación artístico cultural	Participaciones en actividades de formación artístico cultural	3500	273	7.80%
		Participaciones de asistentes a actividades artístico culturales	5000	458	9.16%
P16. Gestión Social	Promoción Social	Número de estudiantes apoyados	9000	728	8.09%
	Servicio Social Universitario, voluntariado y escuela de liderazgo	Número de personas participantes en actividades de voluntariado y escuela de liderazgo	100	5	5.00%
		Número de personas impactadas en actividades de servicio social, voluntariado y escuela de liderazgo	3000	6	0.20%
P18. Gestión estratégica	Gestión de alianzas y recursos	Gestión de recursos para la promoción institucional	7000	143.7	2.05%

INVESTIGACIÓN, INNOVACIÓN Y EXTENSIÓN

Planes operativos que a la fecha de corte
presentan un bajo avance o no presentan
avance



INVESTIGACIÓN, INNOVACIÓN Y EXTENSIÓN

Proyecto	Plan Operativo	Indicador	Meta 2017	Avance	Porcentaje de Avance - CALC (Ajustado)
P22. Políticas de fomento de investigación, innovación y extensión	Política de gestión tecnológica, innovación y emprendimiento	Ejecución de Política de gestión tecnológica, innovación y emprendimiento	100	5	5.00%
	Política de Prácticas	Ejecución de Política de Prácticas	100	6.67	6.67%

INTERNACIONALIZACIÓN

Planes operativos que a la fecha de corte presentan un bajo avance o no presentan avance



INTERNACIONALIZACIÓN

Proyecto	Plan Operativo	Indicador	Meta 2017	Avance	Porcentaje de Avance - CALC (Ajustado)
P23. Internacionalización en casa	Seguimiento adquisición competencia en lengua extranjera - Estudiantes	Número de reportes de estudiantes en curso de ingles	2	0	0 %
	Estrategias curriculares	Número de Tips generados en torno a la promoción de la internacionalización	6	0	0%

IMPACTO REGIONAL

Planes operativos que a la fecha de corte presentan un bajo avance o no presentan avance



IMPACTO REGIONAL

Proyecto	Plan Operativo	Indicador	Meta 2017	Avance	Porcentaje de Avance - CALC (Ajustado)
P30. Aporte de la UTP al proyecto de paisaje cultural cafetero	Aporte de la UTP al Proyecto Paisaje Cultural Cafetero	Proyectos de investigación en temas relacionados con el Paisaje Cultural Cafetero	4	0	0.0%

ALIANZAS ESTRATÉGICAS

Planes operativos que a la fecha de corte
presentan un bajo avance o no presentan
avance



ALIANZAS ESTRATÉGICAS

Proyecto	Plan Operativo	Indicador	Meta 2017	Avance	Porcentaje de Avance - CALC (Ajustado)
P32. Inteligencia Institucional y del Contexto	Implementación del sistema de vigilancia y monitoreo del entorno	Implementación del sistema de vigilancia	6	0	0.00%
	Inteligencia Institucional	Personas capacitadas en el sistema de información estratégico	20	0	0.00%
P33. Sociedad en Movimiento	Difusión del sentido de la movilización	Reeditores formados	26	0	0.00%
	Sistematización de la experiencia y transferencia del modelo	Número de departamentos que conocen el modelo	8	0	0.00%
P34. Soporte a las Alianzas Estratégicas	Acompañamiento a las alianzas existentes	Ejecución de Acompañamiento a las Alianzas Existentes	100	0	0.00%
	Sistema de Gerencia para las alianzas	Nivel de implementación del sistema de gerencia para las alianzas estratégicas	100	0	0.00%
	Rendición de Cuentas permanente	Participantes en el proceso de audiencia pública de rendición de cuentas a la ciudadanía	220	0	0.00%
P35. Centro de Innovación y Desarrollo Tecnológico	Proyectos de Innovación	Número de personas vinculadas a procesos de apropiación social del conocimiento	2000	0	0.00%

Avances ejecución presupuesto (31 de marzo de 2017)

OBJETIVO	APROPIACIÓN INICIAL	APROPIACIÓN ACTUAL (Incluye adiciones, reducciones y traslados)	VALOR COMPROMETIDO	% DE RECURSOS COMPROME	PAGO DEL COMPROMISO	% DE PAGOS REALIZADOS CON RESPECTO AL VALOR COMPROMETIDO
Desarrollo Institucional	7.400.590.328	19.335.879.266	4.036.342.550	21%	865.624.605	21%
Cobertura con Calidad	852.988.235	852.988.235	332.522.439	39%	137.214.229	41%
Internacionalización	165.494.809	165.494.809	19.000.000	11%	16.800.000	88%
Bienestar Institucional	1.467.489.087	1.467.489.087	753.595.572	51%	165.359.355	22%
Investigaciones, Innovación Y Extensión	1.408.329.380	1.553.329.380	297.439.488	19%	99.905.107	34%
Impacto Regional	139.150.032	139.150.032	53.217.110	38%	10.972.740	21%
Alianzas Estratégicas	281.920.818	281.920.818	236.162.555	84%	30.509.270	13%
TOTAL	11.715.962.689	23.796.251.627	5.728.279.714	24%	1.326.385.306	23%

Avance a nivel de proyectos por objetivo institucional – 31 de marzo de 2017

■ Avance del objetivo (proyectos) ■ Avance del cronograma ■ % ejecución presupuestal (Pagos sobre los comprometido)

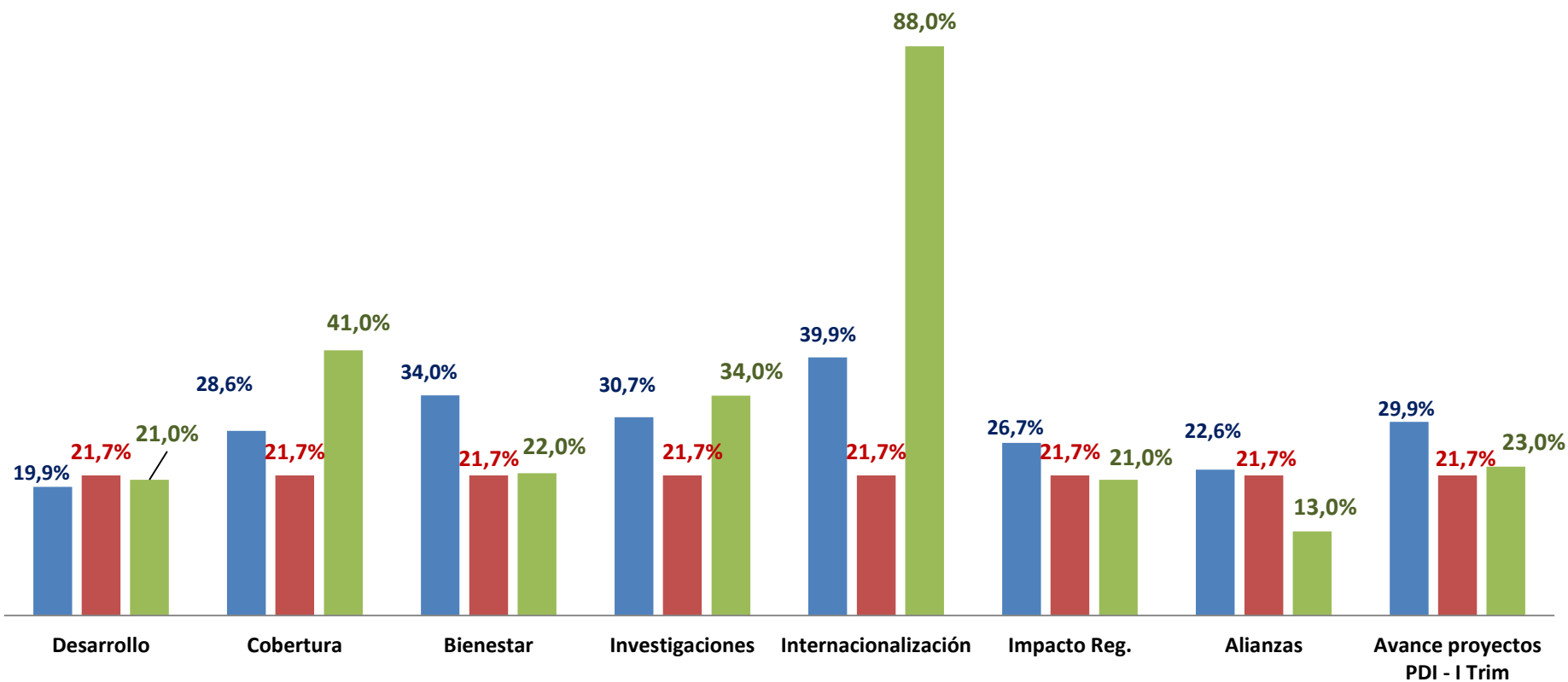

RESUMEN CUMPLIMIENTO PDI

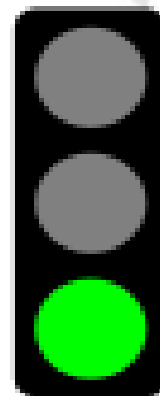
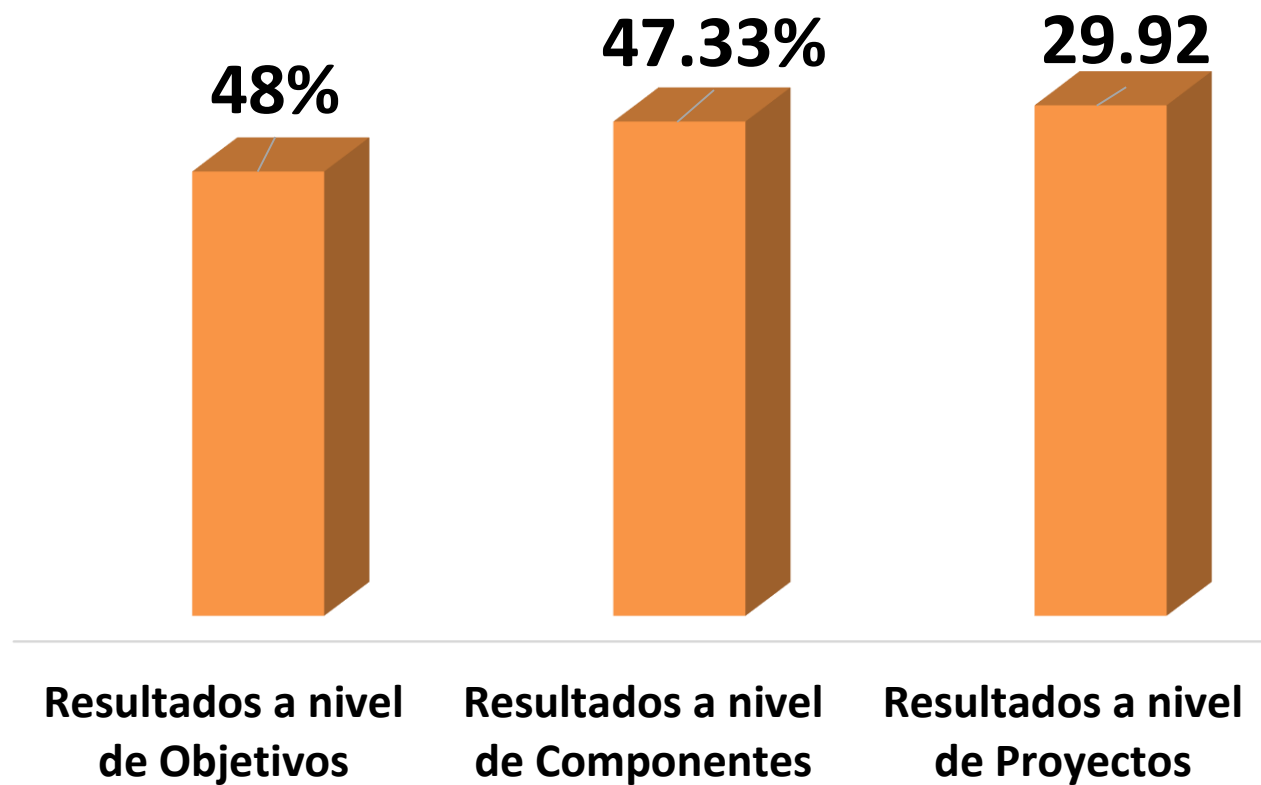



Solicitudes de Ajuste al PDI

COBERTURA CON CALIDAD CAMBIO META

- **Indicador**
 - Nombre del indicador: Porcentaje de programas de pregrado y posgrados con currículos actualizados de acuerdo al PEI
 - Cambio que se solicita: meta al 2017
 - Meta actual al 2017: 15
- Meta nueva al 2017: 0

CAMBIO NOMBRE INDICADOR JUSTIFICACIÓN

Al 2017, se pide un cambio de meta de quince (15) a cero (0) del indicador “Porcentaje de programas de pregrado y posgrados con currículos actualizados de acuerdo al PEI”, dado que no es alcance del PEI realizar reformas curriculares para este año, sino para los años 2018 – 2019.

La justificación es la siguiente:

Desde el proceso de revisión y actualización del Proyecto Educativo Institucional que se lleva a cabo actualmente, se proponen una serie de lineamientos que enmarcan una oportunidad para repensar los currículos de los programas de pregrado actuales y futuros de la Universidad. Este ejercicio, conlleva a la necesidad de hacer un diagnóstico en cada uno de los currículos de los programas para evidenciar las reformas curriculares en los últimos años, y de esa manera, establecer el estado actual y los avances que cada uno de ellos han tenido en materia de renovación.

Este diagnóstico será la base para comenzar a estructurar los planes de sensibilización y acompañamiento en los procesos de actualización curricular de cada una de los programas de pregrado que se llevarán a cabo los próximos dos años (por el momento, el trabajo sólo se va a realizar en los programas de pregrado teniendo en cuenta que a la fecha sólo se tiene los lineamientos curriculares para dichos programas. El proceso con los programas de posgrado se iniciarán en el momento que se elabore la política).

RUTA DE ACTUALIZACIÓN PROYECTOS PDI 2018 - 2019



INTRODUCCIÓN

En diciembre de 2014, se elige nuevo Rector con un plan de Gobierno 2015-2017, inicia un proceso de construcción del Plan Nacional de Desarrollo 2015-2018 y el Consejo Nacional de Acreditación CNA emite los nuevos lineamientos de acreditación institucional; dado lo anterior fue necesario realizar una revisión y actualización al direccionamiento estratégico proyectado al 2019 y a los proyectos que forman parte del Plan de Desarrollo Institucional.

Si bien el direccionamiento estratégico es del largo aliento, con la administración actual se hizo una modificación en el horizonte de formulación de los proyectos institucional, ajustándolo a los periodos Rectorales (3 años), de tal manera que esto permita incluir las apuestas de cada Rector en el PDI y garantizar su articulación.

Por lo anterior, se presenta la ruta de formulación, ajuste y/o actualización de los proyectos institucionales para el período 2018 – 2019. Para esta vigencia, la actualización queda a dos (2) años debido a que en el año 2019 termina el horizonte del plan de desarrollo institucional e inicia la formulación de uno nuevo.

OBJETIVO

Realizar el **ajuste a los proyectos institucionales en el horizonte 2018 – 2019**, para cada uno de los objetivos institucionales del PDI y el proyecto transversal de comunicaciones

RUTA METODOLÓGICA ACTUALIZACIÓN DE PROYECTOS

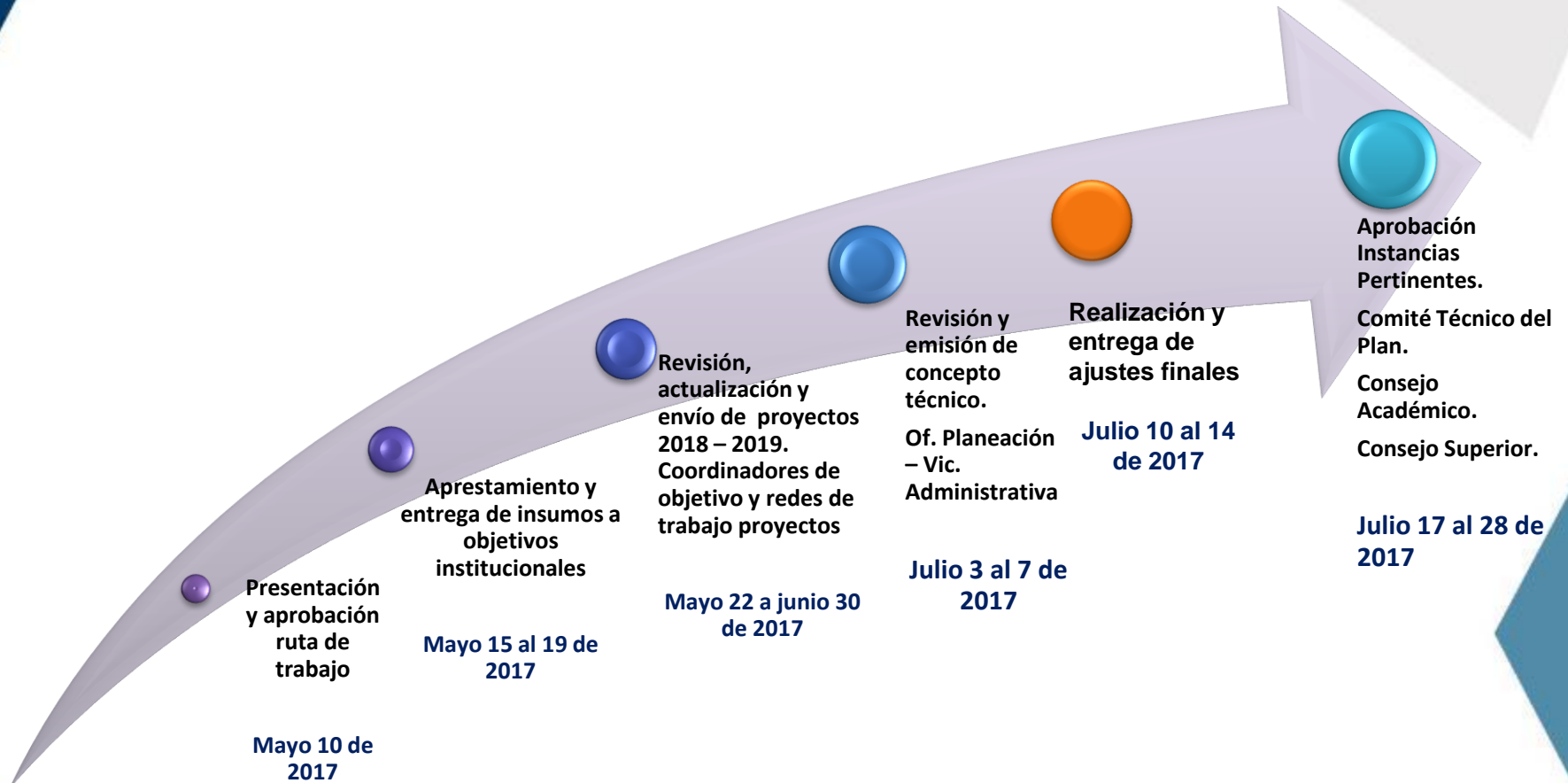

Aprobación
Instancias
Pertinentes.

Comité Técnico del
Plan.

Consejo
Académico.

Consejo Superior.

Julio 17 al 28 de
2017

Revisión y
emisión de
concepto
técnico.

Of. Planeación
– Vic.
Administrativa

Julio 3 al 7 de
2017

Realización y
entrega de
ajustes finales

Julio 10 al 14
de 2017

Presentación
y aprobación
ruta de
trabajo

Mayo 10 de
2017

Aprestamiento y
entrega de insumos a
objetivos
institucionales

Mayo 15 al 19 de
2017

Revisión,
actualización y
envío de proyectos
2018 – 2019.
Coordinadores de
objetivo y redes de
trabajo proyectos

Mayo 22 a junio 30
de 2017

Actividades posteriores

Actualización
del Portafolio
de Proyectos
2018 - 2019

Agosto –
septiembre
2017



Cargue de
proyectos
ajustados al
Sistema de
Gerencia y
Página web.

Enero 2018



Actualización
de protocolos
en caso de
requerirse

Febrero – Marzo
2018



Seguimiento a
la luz de los
proyectos
ajustados

Febrero – Marzo
2018

INSUMOS

1. Insumos Institucionales

1. Estadísticas e indicadores UTP
2. Fichas de proyectos PDI 2016 - 2017 (Información técnica y financiera).
3. Acciones de gestión facultades
4. Informe de seguimiento al Plan de Mejoramiento Institucional corte 2016.
5. Articulación planes de desarrollo Vs. PDI 2009 - 2019

2. Insumos del contexto:

1. Plan Nacional de Desarrollo 2015-2018.
2. Planes de Desarrollo Pereira (2016 – 2019) – Risaralda (2016 – 2019)
3. Plan Regional de Competitividad.
4. Índice departamental de competitividad - 2016
5. Plan departamental de CTI.
6. Prospectiva Pereira 2032.
7. Prospectiva Risaralda 2032.
8. Lineamientos de Acreditación Institucional 2015 - CNA
9. Informe Índice de Ciudades Universitarias – ICU 2017

INSUMOS

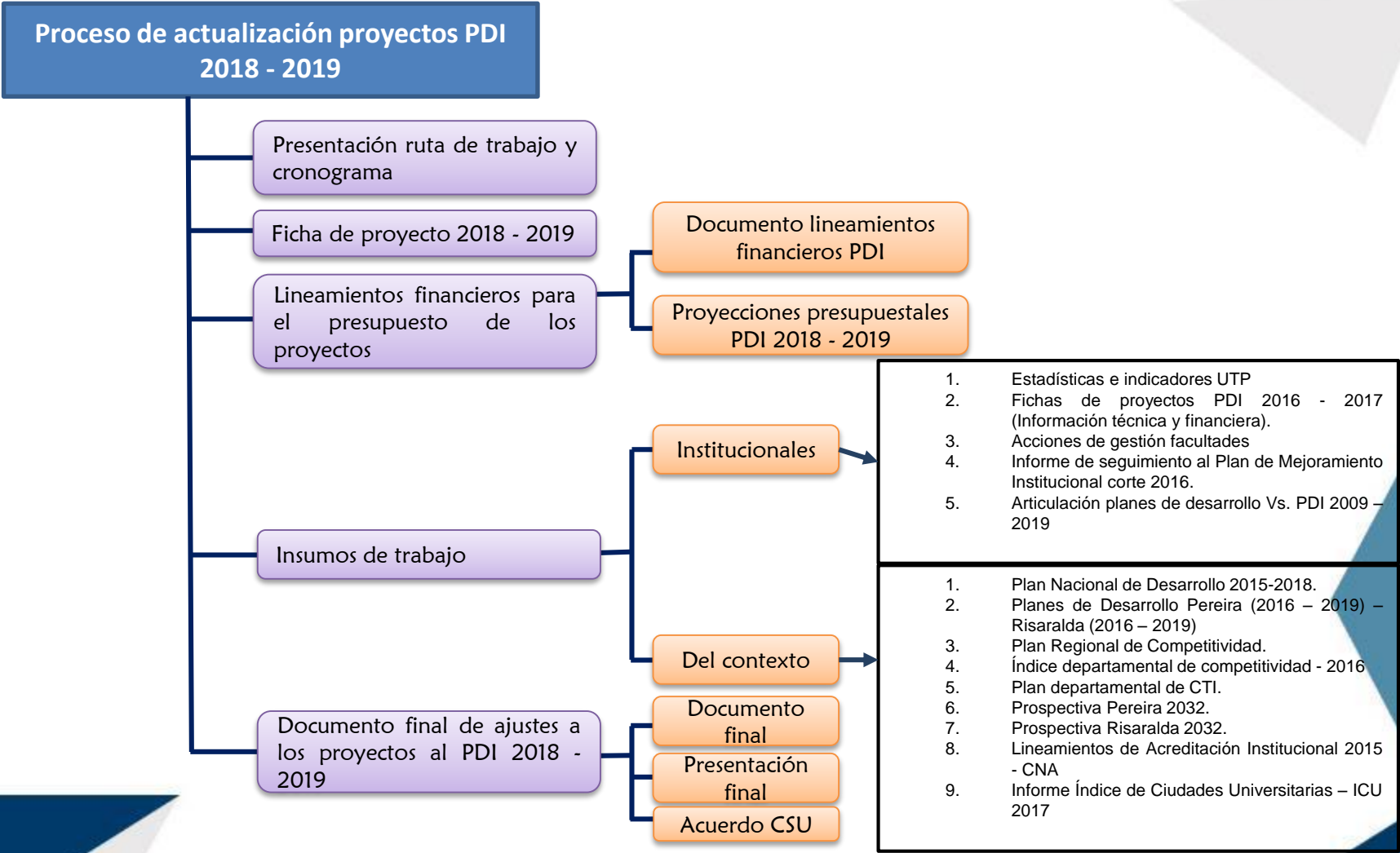

PLAN DE TRABAJO

COMITÉ SISTEMA DE GERENCIA DEL PDI

PLAN DE TRABAJO - 2017		CRONOGRAMA DE TRABAJO												
ACTIVIDAD	Tarea	Responsables	31/01/2017	28/02/2017	31/03/2017	30/04/2017	31/05/2017	30/06/2017	31/07/2017	31/08/2017	30/09/2017	31/10/2017	30/11/2017	31/12/2017
SEGUIMIENTO Y MONITOREO PDI	Aprobación de metas 2017 y cierre vigencia 2016	Coordinadores de objetivos												
	Proceso de audiencia pública	Planeación												
	Realización de diálogos estudiantes e informes de gestión facultades	Planeación												
	Realización Feria PDI y Acreditación Institucional	Coordinadores de objetivos												
	Informe de Gestión PDI 2016 Audiencia Pública y ejecutivo	Planeación												
	Resultados PDI 2016 ante el Consejo Superior y 2017 - I	Planeación												
	Seguimiento a decisiones de acción	Comité Sistema de Gerencia PDI												
	Seguimiento avances plan de desarrollo institucional 2017 y avance mejoramiento sistema de gerencia en cada objetivo.	Planeación												
	Monitoreo y seguimiento a los fines del plan	Comité Sistema de Gerencia PDI												
	Actualización de proyectos PDI 2019-2019	Planeación												
Anteproyecto de Metas PDI 2018 y articulación con el presupuesto	Planeación Vicerretoría Administrativa Redes de trabajo PDI													
TEMAS DEL CONTEXTO	Análisis comparativo con IES nacionales de producción de propiedad intelectual	VIIE												
	Banco de proyectos del SUE	Planeación												
	Indicé Departamental de competitividad	Planeación												
	Aprobación Mapa de Riesgos del Contexto 2017	Planeación												
	Seguimiento Mapa de Riesgos del Contexto 2017	Coordinadores de objetivos												
Porcentaje de cumplimiento														



GRACIAS !!

Para consulta avances del Plan de Desarrollo

<http://app4.utp.edu.co/sigu/indexExterno?mod=utp.general.pdi.publish.ui.extjs&tit=Resultados%20Plan%20de%20Desarrollo%20Institucional%202017&planId=2451>



Acreditación Institucional

"Compromiso permanente con la excelencia"

Universidad Tecnológica de Pereira